

ACTIVIDADES PARA EDUCAR:

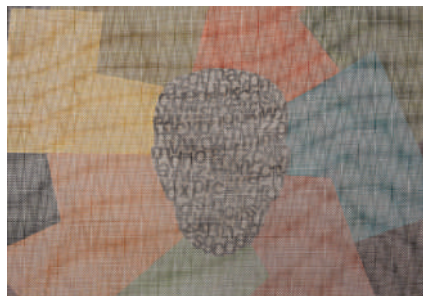

INFANTIL:

- Taller de letras: con ayuda de las familias, decoración del abecedario con distintos materiales.
- Jugamos a formar palabras y buscamos objetos que empiecen por esa letra.
- Cantamos y bailamos la canción del Abecedario.
- Juegos de discriminación fonológica.

PRIMARIA:

- Taller de fabricación de letras con decoraciones variadas.
- Búsqueda de objetos con formas de letras.
- Creación de vídeos con fotos de palabras.
- Análisis de las poesía y esculturas.



SECUNDARIA Y ADULTOS:

- Lectura comprensiva de los poemas que componen la obra.
- Recital de poesía.
- Taller de escultura: expresar las emociones que les transmite una poesía



JUEGOS DE LETRAS

Suso de Marcos

Visitas: lunes a viernes 9 a 12 h y de 12:30 a 14 h.

Martes de 16 a 18 h.

Desde el 16 noviembre hasta el 21 de diciembre.

CEIP NTRA SRA DE LA CANDELARIA (benagalbón)

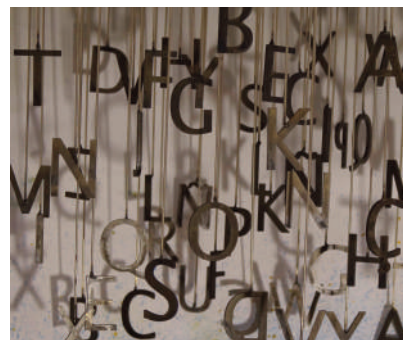

La Sala de Exposiciones Robert Harvey del Ceip. Ntra. Sra. de la Candelaria de Benagalbón, presenta:

JUEGOS DE LETRAS



Suso de Marcos nos ofrece una intervención donde el juego con letras, formando palabras y frases forman unas poesías (14) que han inspirado a nuestro artista a crear las esculturas que están expuestas. Poetas contemporáneos españoles, andaluces y malagueños con sus poesías (unas más conocidas y otras menos) brillarán en nuestras paredes junto a la magnífica obra de Suso

El Centro ha aprovechado lo que se nos exponía, para trabajar la competencia lingüística creando una infinidad de JUEGOS DE LETRAS.

Esta intervención nos ha aportado mucho a la línea pedagógica del Centro, pudiendo realizar actividades motivadoras y prácticas previas, durante y posteriores a la Inauguración de la Sala.



NUESTRA SALA ROBERT HARVEY:

EN ESTA INTERVENCIÓN:

EL ARTISTA:

Suso de Marcos nació en Galicia. Su formación, tanto artística, como técnica, le permite ser autor de infinidad de obras de carácter contemporáneo. Realizando numerosas exposiciones individuales y colectivas; y que sus obras se puedan contemplar en museos, instituciones, centros educativos y también en la vía pública: como son los monumentos a Fosforito o Miguel de Molina. En la actualidad trabaja en un monumento homenaje a la Jábega en Málaga. Es miembro numerario de la Sección de Escultura de la Real Academia de Bellas Artes de San Telmo de Málaga; miembro correspondiente de la Real Academia Gallega de Bellas Artes de Ntra.Sra del Rosario y miembro correspondiente de la Real Academia de Sta. Isabel de Hungría de Sevilla. El 5 de marzo de 2011 fue nombrado hijo predilecto del municipio de Boimorto. También se le puso su nombre al centro de dinamización cultural de Os Ánxeles, en esta mismo municipio, edificado en el lugar que ocupaba la antigua escuela, donde empezó sus estudios Suso.



Esta Sala es un proyecto impulsado y mantenido por docentes dispuestos a aprender de los artistas que intervienen en ella. Este proyecto busca enriquecer a toda la Comunidad Educativa, no como simples espectadores, sino como participantes de las situaciones creativas; momentos educativos integradores.

SUSO DE MARCOS nos ofrecerá sorprenderá con su instalación JUEGO DE LETRAS. En ella, las letras se convertirán, con toda su versatilidad, en el elemento central de un discurso transversal en el que adquirirá formas y contextos que no os dejarán indiferentes.

FICHA TÉCNICA **JUEGOS DE LETRAS** es una intervención que consta de dos partes: una serie de esculturas creadas por el artista y una zona de letras creadas por el alumnado junto con SUSO.

CÓMO SE HIZO:



FASE 1:

La Comisión se reunió para que Suso expusiera su proyecto.



FASE 2:

El artista convive con el alumnado de sexto para la elaboración de las letras.



FASE 3:

Suso interviene el espacio de nuestra Sala de Exposiciones.

FASE 4:

El alumnado pinta su espacio de acuerdo a sus letras con colores complementarios

